

Comune di BUTI

VARIANTE AL PIANO DI RECUPERO
IN ATTI - Pdr n°9 "VALLE DI BADIA"

OPERE DI URBANIZZAZIONE PRIMARIA

Tavola 12 di 20

settembre 2018

Geom. Francesco Bandecca

Arch. Nicola Pinelli

I Proprietari



Nicola Pinelli
Francesco Bandecca
Dario Fianchi

piazza Vittorio Emanuele II n.39 - 56031 Bientina (PI) - tel e fax 0587 755688

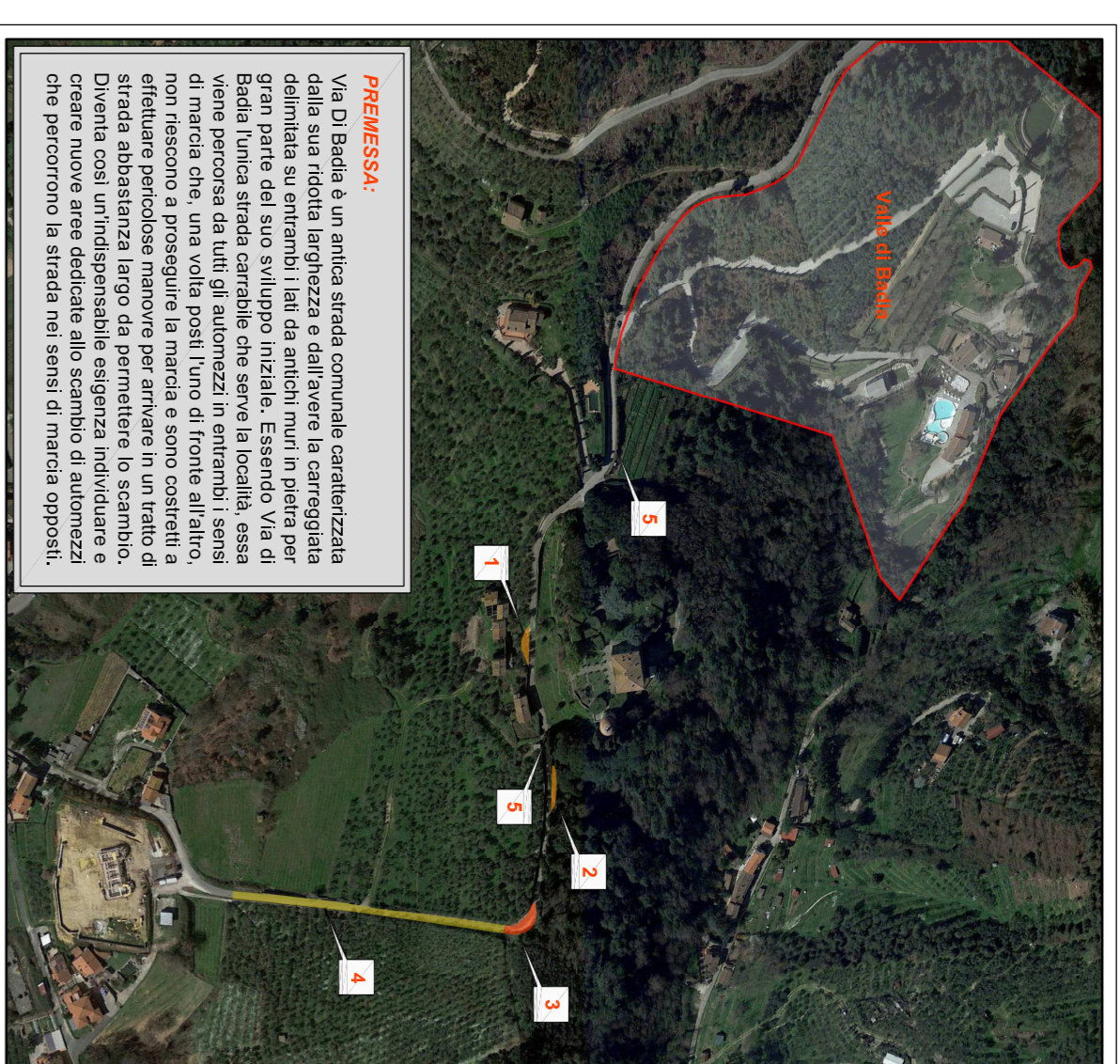

PREMESSA:
Via di Badia è un'antica strada comunale caratterizzata dalla sua ridotta larghezza e dall'aver la carreggiata delimitata su entrambi i lati da antichi muri in pietra per gran parte del suo sviluppo urbanistico. Lo spazio di marcia è molto ristretto e, in alcuni tratti, la strada viene percorsa da tutti gli autoveicoli in entrambi i sensi di marcia che, una volta posti l'uno di fronte all'altro, ostacolano pericolosamente per entrare in un tratto di strada abbastanza largo da permettere lo scambio. Diventa così indispensabile esigenze individuali e collettive, che percorrono la strada nei sensi di marcia opposti.

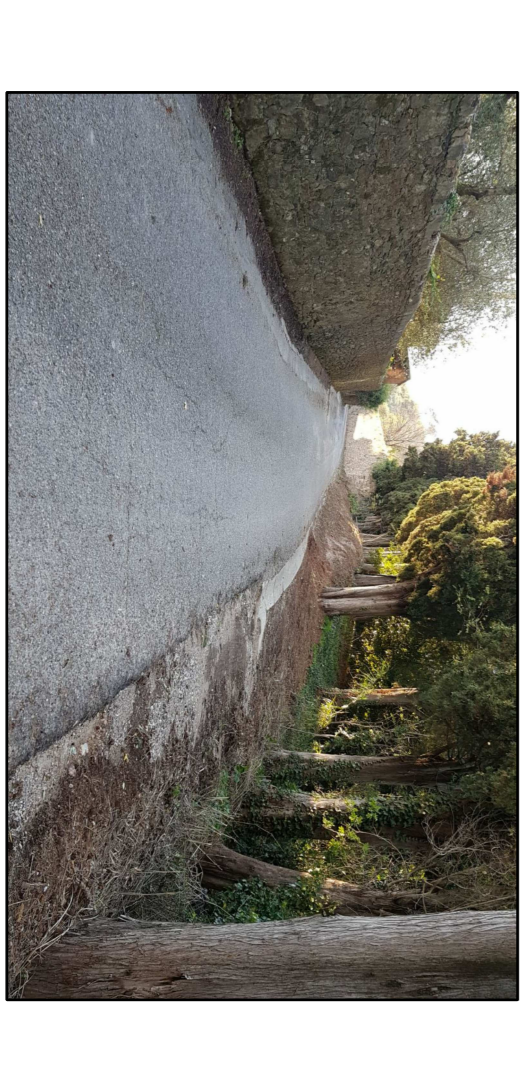
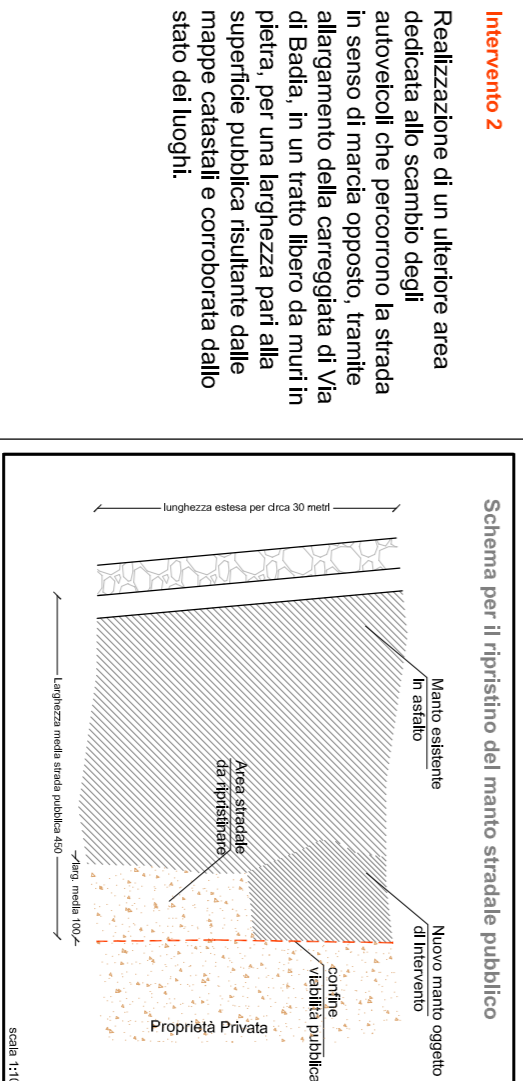
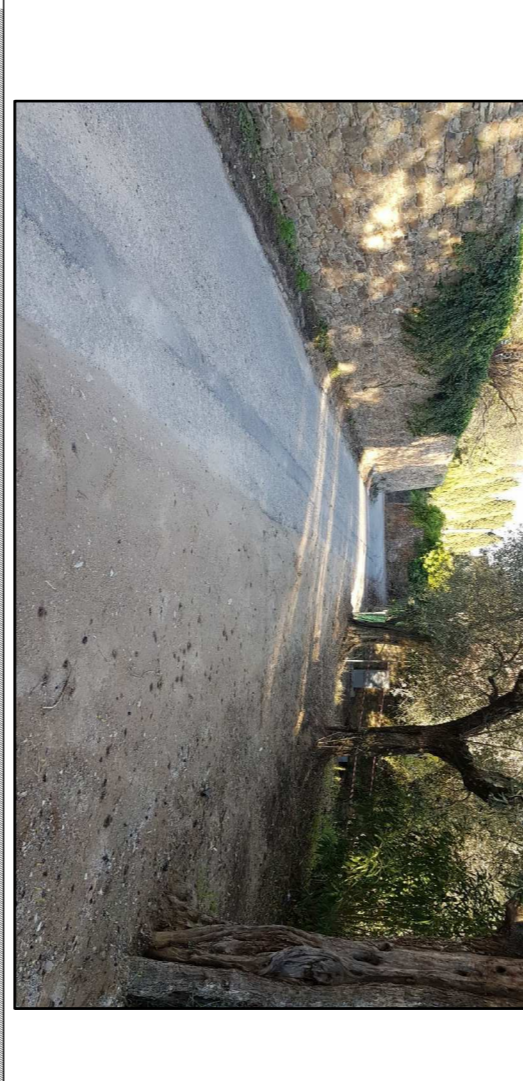
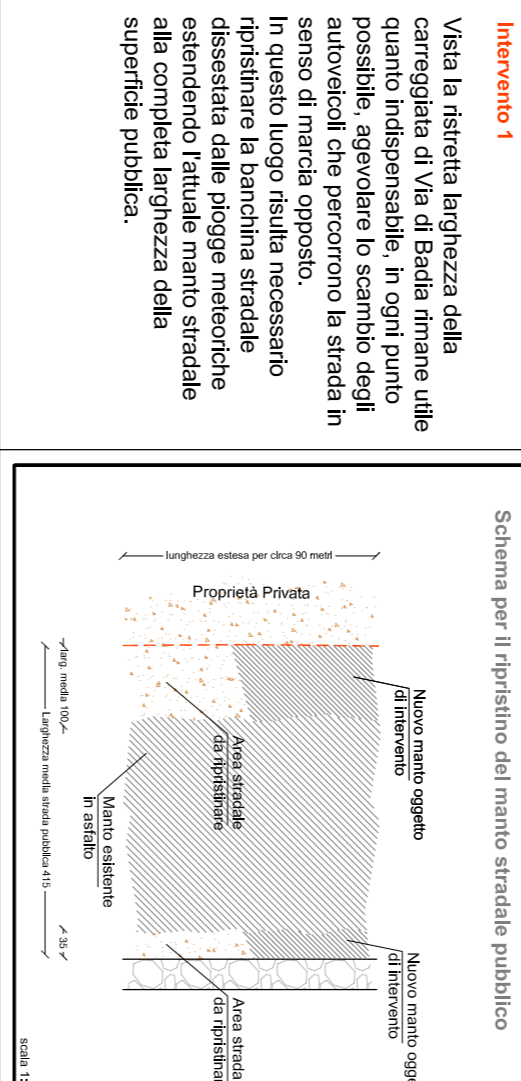

Estratto di mappa catastale - scala 1:2000

